

Leistungsmerkmale

- **Paket aus Software und Terminal für die Personalzeiterfassung von 20-60 Mitarbeitern**
- **Modernes, formschönes Gehäuse**
- **Einfache Installation durch integrierte RS 232-Schnittstelle und integriertes 230 V-Netzteil**
- **Software lauffähig unter Windows 98 SE, ME, NT 4.0, 2000, WIN XP**
- **Einfache, intuitive Bedienung der Software**
- **Bedienung der Software von 2 Arbeitsplätzen möglich (z.B. Personal und Inhaber)**



Beschreibung

Warum Software und Terminal als ein Paket?

Mit diesem Paket kann ein einfaches Zeiterfassungs-System für kleine Firmen bis zu 60 Mitarbeiter sehr schnell realisiert werden. Im Paket enthalten ist eine einfach zu bedienende Software und ein darauf perfekt abgestimmtes Terminal.

Die Vorteile

Das Einsteigerpaket in die professionelle Zeiterfassung bietet eine kinderleichte und übersichtliche Bedienung durch optimale Abstimmung von Hard- und Software. Die Software konzentriert sich aus Gründen der Einfachheit und Übersichtlichkeit auf das Wesentliche, ohne auf den Komfort von umfangreichen Programmen zu verzichten, abgerundet durch das exakt auf die Software abgestimmte, im Paket enthaltene Terminal.

Das Terminal TRS 6 ist schnell und einfach montiert, die Kommunikation zum PC über eine RS 232-Schnittstelle problemlos realisiert und die Software NovaLite im Handumdrehen installiert, so dass nach kurzer Zeit Ihre Zeiterfassung produktiv ist.

Die Software NovaLite

NovaLite beschränkt sich auf die wesentlichen Funktionen einer Zeiterfassung. Diese können nach kurzer Einweisung vom Anwender intuitiv bedient werden. Die Software ist lauffähig unter allen gängigen PC-Betriebssystemen bis Windows XP.

Das PLUS: Über ACT-Zutrittskontrollterminals ist eine einfache Zutrittskontrolle in NovaLite integriert. NovaLite kann dabei auf zwei Arbeitsplätzen gleichzeitig bedient werden.

Das Zeiterfassungsterminal TRS 6

Das TRS 6 im modernen, formschönen Gehäuse enthält einen berührungslosen Leser sowie ein integriertes 230V-Netzteil.

Über die eingebaute RS 232-Schnittstelle erfolgt die Kommunikation zum PC.

Zusätzliche Leistungsmerkmale

Über Kommen-/Gehen- sowie Dienstgang-Tasten können Buchungen mittels einer berührungslosen Karte sehr einfach realisiert werden. Der Saldo und weitere Informationen können über eine Info-Taste ständig aktualisiert abgefragt werden. 5 zusätzlichen Softkeys können weitere Funktionen frei zugeordnet werden.

Spätere Aufrüstung auf Vollversion

Über verschiedene Erweiterungsoptionen kann NovaLite jederzeit und ohne Datenverlust auf die Vollversion NovaTime mit allen Optionen erweitert werden. Das vorhandene Terminal kann selbstverständlich weiter verwendet werden.

Einsatzmöglichkeiten

- Kleine Unternehmen wie Büros, Agenturen, Niederlassungen, Werkstätten bis 60 Mitarbeiter.
- Für alle Branchen: Dienstleistung, Verwaltung, Hersteller, ...

Bestelldaten

NovaLite für 20 MA

Paket aus PC-Software und Terminal
TRS-6 mit RS 232-Schnittstelle

NovaLite für 40 MA

Paket aus PC-Software und Terminal
TRS-6 mit RS 232-Schnittstelle

NovaLite für 60 MA

Paket aus PC-Software und Terminal
TRS-6 mit RS 232-Schnittstelle

Datenbankerweiterung

NovaLite 20 auf 40 MA

Datenbankerweiterung

NovaLite 40 auf 60 MA

Erweiterung NovaLite

20 auf NovaTime 25 MA

Erweiterung auf Vollversion NovaTime
V3 mit Option ZK

Erweiterung NovaLite 40

auf NovaTime 50 MA

Erweiterung auf Vollversion NovaTime
V3 mit Option ZK

Erweiterung NovaLite 60

auf NovaTime 100 MA

Erweiterung auf Vollversion NovaTime
V3 mit Option ZK

 Lieferumfang beinhaltet RS 232 Schnittstelle,
Art.-Nr. 026840.03

Artikel-Nr.

027250

027251

027252

027255

027256

027253

027254

027259

Maßzeichnung NovaLite

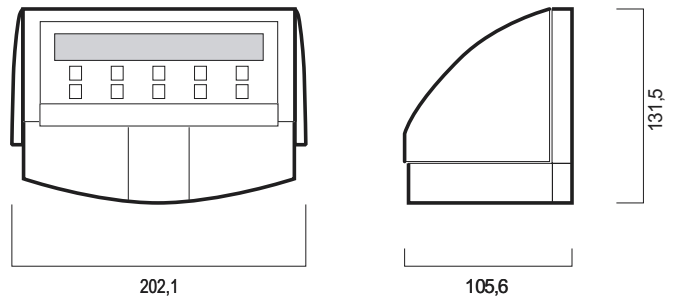

(Abmessungen in mm)

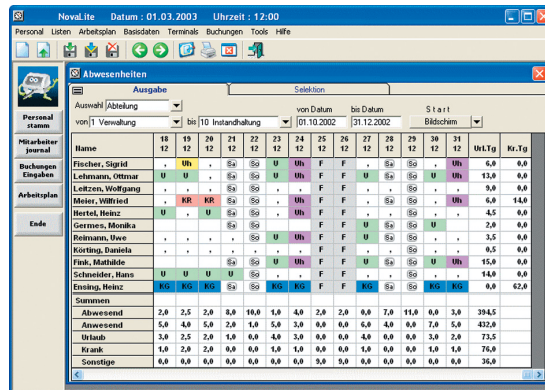
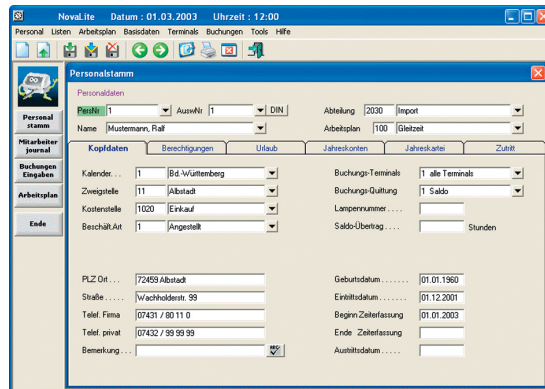

Technische Daten

Stromversorgung	230 V AC, - 15% bis + 10%, 50/60Hz
Leistungsaufnahme	max. 20 W (ohne externe Verbraucher)
Protokoll	ESSER oder gemäß DIN 66019
Umgebungsbedingungen	- 5° C bis + 45° C bis 95% ohne Kondensation
Tastatur	Folientastatur mit Druckpunkten
Integrierter Leser	berührungslos ESSER
Integrierte Schnittstelle	RS 232, 3-Draht
Gewicht	ca. 1,5 kg mit 230 V Netzteil
Anschlusstechnik	Installationsfreundliche Anschlußtechnik über Anschlußklemmen
Schutzklasse	IP 34
Abmessungen (B x H x T)	131,5 x 202,1 x 105,6 mm
Farbe	- Gehäuse grauweiß (ähnlich RAL 9002)

Weitere Daten entnehmen Sie bitte dem Produktgruppenkatalog.

Novar GmbH

Neuss:
41469 Neuss, Dieselstraße 2
Tel.: +49 (0) 21 37 / 17 - 1
Fax: +49 (0) 21 37 / 17 - 286

Albstadt:
72458 Albstadt, Johannes-Mauthe-Straße 14
Tel.: +49 (0) 74 31 / 801 - 0
Fax: +49 (0) 74 31 / 801 - 1220

Internet:
www.novar.de
E-Mail:
info@novar.de

P42010-22-000-01 / 09.2004
Technische Änderungen
vorbehalten.